

北区にお住まいの皆様へ

新居
実現の
チャンス!!

不燃化特区に指定された地区で
「燃えにくい家」に建て替えると

建築費用の一部が助成を受けられます。



北区不燃化特区地区

- 赤羽西一丁目の一部、四丁目の一部
- 赤羽西五丁目の一部
- 赤羽台二丁目の一部
- 志茂一丁目～五丁目
- 上十条二丁目
- 十条仲原一丁目～二丁目
- 西ヶ原一丁目46番(一部)
- 西ヶ原三丁目65、66番

詳しくは展示場スタッフへお問い合わせください。

＜助成対象＞

- ・旧建物の除去費用
- 以下の何れか少ない額
 1. 実費相当額
 2. 毎年度公表される
国が定める単価/㎡
 3. 160万円

【平成33年1月29日迄に交付申請できるもの】

不燃化特区“建替え相談会”

2月の(土)(日)(祝) 10:00～18:00

【場所: 下記パナホーム(株)赤羽展示場にて】
※事前にご連絡頂ければ平日も対応いたします。



こちらのチラシご持参で
プレゼントを差し上げます。

※注
 一般財団法人
住宅生産振興財団
 昭和34年に住宅の質・住環境の向上に取り組みことを目的に設立された一財団法人です。
 拠点数: 全国421か所(※18,441棟の戸建住宅を供給(平成25年度末実績))
 東京都が推進している木密地域不燃化10年プロジェクトに協力しています。

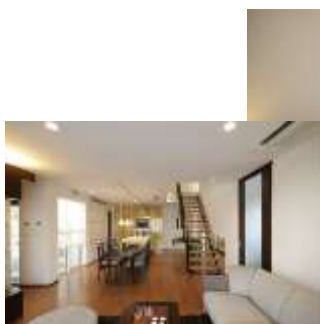

パナホーム株式会社 赤羽営業所(定休:水曜日)
 TEL:03-5963-5471 FAX:03-5963-5431
 東京都北区赤羽北2-33-3
 (赤羽ハウジングステージ内)

軽量鉄骨・3階建・カサート



*カタログご請求コース

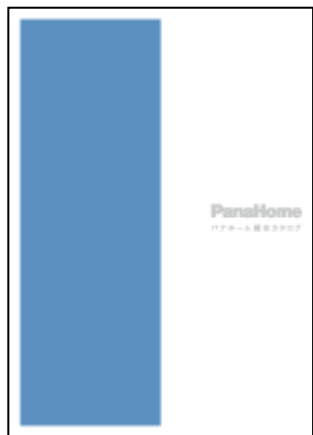

① パナホーム
総合カタログ



② 暮らし心地を自由にデザイン
する制震鉄骨の家
「カサート-S」



③ より高く、より広く。
進化する重量鉄骨の家
「ビューノ」



④ 先進の賃貸住宅
「フィカーサ」



⑤ 二世帯住宅「つどいえ」
実例集



⑥ 「3・4・5階建多層階住宅」
実例集



⑦ こだわりの邸宅
「Premium Style」
実例集



⑧ 本物タイルの邸宅
キラテックタイル実例集

【お申し込み方法】FAX、メールどちらでもご請求頂けます。

ご希望の方は下記必要事項をご記入の上、
03-5963-5431まで**FAX**、あるいは
ph-akabane@nj.panahome.co.jpまで**メール**を
 お願い致します。

●フリガナ	●TEL: ()
●お名前: ()才	●ご希望カタログ番号: <input type="text"/> <input type="text"/> <input type="text"/>
●ご住所: 〒 —	

【個人情報について】お客様の個人情報は、弊社がお客様の家づくり等のご計画をサポートさせていただく目的で、ご連絡・ご案内のために利用させていただきます。また、地域により担当エリアの PanaHomeグループに提供することがあります。その旨をご同意いただいたうえでご協力いただきますようお願い申し上げます。